

# Instrucciones - Flores de yeso



## Trébol de flores

(Diámetro de los pétalos: 30 cm)

Material utilizado:	Nº de artículo:	Cantidad:
Vendas de yeso CREAARTEC de 60 mm x 3 m, 5 ud. = 4 rollos por flor (en total 320 g)	503863	1
Lote ahorro de vendas para modelar CREAARTEC, 2 kg	505821	O bien
Lote ahorro de vendas para modelar, 5 kg	619854	O bien
Alambre de aluminio desnudo $\varnothing$ 3,0 mm x 8 m = 200 cm para cada flor.	528320	1
Varillas de haya de $\varnothing$ 10 mm x 100 cm, 10 ud. una varilla para cada flor.	642484	1
Varillas de haya de $\varnothing$ 10 mm x 50 cm, 10 ud.	621048	Opcional
Bola de pórex de $\varnothing$ 60 mm.	510303	1
Lote económico de pintura decorativa Marabu Decorlack, 12 frascos de 50 ml.	452092	1
Rotulador POSCA PC-3M, varios colores, lote de 16 ud.	615920	1
Cintas de raso de distintos colores de 7,5 m y 4/10 mm, lote de 16 ud. = 120 cm por cinta.	642266	1
Alambre en bobina de $\varnothing$ 0,65 mm x 35 m, rollo de 100 g	200996	1
Lote de cinta de carroceros de 19/25/50 mm de ancho x 50 cm, 3 ud.	327564	1



## Instrucciones - Sol flor

(Diámetro de los pétalos 40 cm)

Material utilizado:	Nº de artículo:	Cantidad:
Vendas de yeso CREAARTEC de 60 mm x 3 m, 5 ud. = 4 rollos por flor (en total 320 g)	503863	1
Lote ahorro de vendas para modelar CREAARTEC, 2 kg	505821	Opcional
Lote ahorro de vendas para modelar, 5 kg	619854	o bien
Alambre de aluminio desnudo $\varnothing$ 3,0 mm x 8 m = 200 cm para cada flor.	528320	1
Varillas de haya de $\varnothing$ 10 mm x 100 cm, 10 ud. una varilla para cada flor.	642484	1
Varillas de haya de $\varnothing$ 10 mm x 50 cm, 10 ud.	621048	Opcional
Bola de pórex de $\varnothing$ 80 mm.	547566	1
Lote económico de pintura decorativa Marabu Decorlack, 12 frascos de 50 ml.	452092	1

Rotulador POSCA PC-3M, varios colores, lote de 16 ud.	615920	1
Cintas de raso de distintos colores de 7,5 m y 4/10 mm, lote de 16 ud. <b>= 120 cm por bucle.</b>	642266	1
Alambre en bobina de $\varnothing$ 0,65 mm x 35 m, rollo de 100 g	200996	1
Lote de cinta de carroceros de 19/25/50 mm de ancho x 50 cm, 3 ud.	327564	1

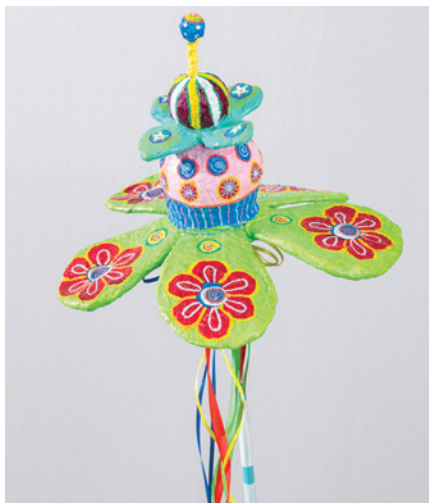

## Torretas de flores

(Diámetro de los pétalos 30 cm, altura 20 cm)

Material utilizado:	Nº de artículo:	Cantidad:
Vendas de yeso CREAARTEC de 60 mm x 3 m, 5 ud. = 4 rollos por flor (en total 400 g)	503863	1
Lote ahorro de vendas para modelar CREAARTEC, 2 kg	505821	o bien
Lote ahorro de vendas para modelar, 5 kg	619854	o bien
Alambre de aluminio desnudo $\varnothing$ 3,0 mm x 8 m = 400 cm para cada flor.	528320	1
Varillas de haya de $\varnothing$ 10 mm x 100 cm, 10 ud. una varilla para cada flor.	642484	1
Varillas de haya de $\varnothing$ 10 mm x 50 cm, 10 ud.	621048	Opcional
Bola de pórex ( $\varnothing$ 50 mm) blanco	547086	1
Bola de pórex de $\varnothing$ 80 mm.	547566	1
Lote económico de pintura decorativa Marabu Decorlack, 12 frascos de 50 ml.	452092	1
Rotulador POSCA PC-3M, varios colores, lote de 16 ud.	615920	1
Cintas de raso de distintos colores de 7,5 m y 4/10 mm, lote de 16 ud. =120 cm por cinta.	642266	1
Alambre en bobina de $\varnothing$ 0,65 mm x 35 m, rollo de 100 g	200996	1
Lote de cinta de carroceros de 19/25/50 mm de ancho x 50 cm, 3 ud.	327564	1



## Flores Margaritas

(Diámetro de los pétalos: 35 cm)

Material utilizado:	Nº de artículo:	Cantidad:
Vendas de yeso CREAARTEC de 60 mm x 3 m, 5 ud. = 7 rollos por flor (en total 560 g)	503863	2
Lote ahorro de vendas para modelar CREAARTEC, 2 kg	505821	O bien
Lote ahorro de vendas para modelar, 5 kg	619854	Opcional
Alambre de aluminio desnudo $\varnothing$ 3,0 mm x 8 m = 550 cm para cada flor.	528320	1

Varillas de haya de $\varnothing$ 10 mm x 100 cm, 10 ud. <b>una varilla para cada flor.</b>	642484	1
Varillas de haya de $\varnothing$ 10 mm x 50 cm, 10 ud.	621048	O bien
Bola de pórex ( $\varnothing$ 100 mm)	547101	1
Lote económico de pintura decorativa Marabu Decorlack, 12 frascos de 50 ml.	452092	1
Rotulador POSCA PC-3M, varios colores, lote de 16 ud.	615920	1
Cintas de raso de distintos colores de 7,5 m y 4/10 mm, lote de 16 ud. = 120 cm por cinta.	642266	1
Alambre en bobina de $\varnothing$ 0,65 mm x 35 m, rollo de 100 g	200996	1
Lote de cinta de carroceros de 19/25/50 mm de ancho x 50 cm, 3 ud.	327564	1

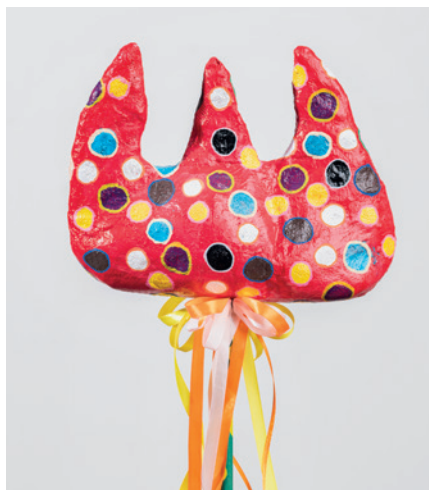

## Flor tulipán

(Diámetro de los pétalos 25 cm, altura 20 cm)

Material utilizado:	Nº de artículo:	Cantidad:
Vendas de yeso CREARTEC de 60 mm x 3 m, 5 ud. = <b>4 rollos por flor (en total 320 g)</b>	503863	1
Lote ahorro de vendas para modelar CREARTEC, 2 kg	505821	Opcional
Lote ahorro de vendas para modelar, 5 kg	619854	o bien
Alambre de aluminio desnudo $\varnothing$ 3,0 mm x 8 m = <b>120 cm para cada flor.</b>	528320	1
Varillas de haya de $\varnothing$ 10 mm x 100 cm, 10 ud. <b>una varilla para cada flor.</b>	642484	1
Varillas de haya de $\varnothing$ 10 mm x 50 cm, 10 ud.	621048	Opcional
Lote económico de pintura decorativa Marabu Decorlack, 12 frascos de 50 ml.	452092	1
Rotulador POSCA PC-3M, varios colores, lote de 16 ud.	615920	1
Cintas de raso de distintos colores de 7,5 m y 4/10 mm, lote de 16 ud. = 120 cm por cinta.	642266	1
Alambre en bobina de $\varnothing$ 0,65 mm x 35 m, rollo de 100 g	200996	1
Lote de cinta de carroceros de 19/25/50 mm de ancho x 50 cm, 3 ud.	327564	1

Herramientas/material recomendado (para todos los modelos):	Nº de artículo:	Cantidad:
Lote de ahorro de 3 pinceles y 3 brochas Nº 2, 4, 6, 8 y 10, 30 ud.	458456	Según necesidad
Lote de 4 pinceles esponja de $\varnothing$ 15/20/30/45 mm	494232	según necesidades
Alicate de corte lateral, 165 mm de longitud	340094	según necesidades
Lote de 3 alicates para bisutería: alicate de boca redonda, alicate de corte lateral, alicate de pico de cigüeña.	512509	según necesidades
Granete redondo $\varnothing$ 6 x 100 mm	342247	Según sea necesario
Pegamento infantil OPITEC, sin disolventes, 105 g.	314879	1
Pistola termoencoladora BOSCH PKP-18E electronic	301128	o bien
Barras de cola de ( $\varnothing$ 11 x 200 mm) 25 ud.	301139	o bien

### Herramientas necesarias

Base protectora, regla, lápiz, tijeras, papel de cocina, cuenco de agua, brocha, pincel redondo, paleta de pintura, vaso de agua, alicantes de punta redonda, alicates de corte lateral, cuchillo, punzón, papel usado

## Cómo se hacen las flores:

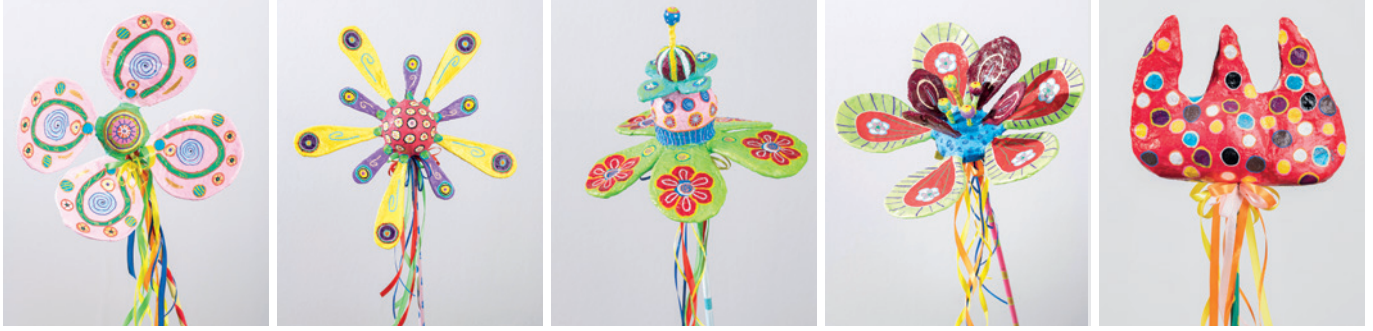

## Diferenciación:

El nivel de dificultad de las flores se puede adaptar individualmente a las habilidades de los estudiantes. Esto se logra mediante variaciones en el tamaño y la forma de las flores y en la pintura. Estos ajustes permiten reducir en consecuencia el tiempo de trabajo requerido y responder a las capacidades de los estudiantes.

## Instrucciones:



1. Forma los pétalos con el alambre de aluminio. Los puedes conectar uno por uno o en grupo.



2. Practica un orificio con el punzón en la bola de pórex para poderle insertar el tallo. En los siguientes pasos procura que nada se introduzca ni obture el orificio. Corta las vendas de yeso en trozos pequeños para que sean más fáciles de manejar. Empapa un trozo de venda en agua y envuelve con ella la bola y el tallo. Aplica tantas capas como sean necesarias para que la hoja tenga estabilidad. Empieza con la flor y a continuación cubre y asegura la bola con las vendas de yeso. Dejar secar de uno a dos días.



3. Pinta las flores a tu gusto. Puedes utilizar una brocha o un pincel redondo. Dibuja los contornos con un rotulador POSCA. Deja secar bien la pintura. Corta el tallo a la longitud deseada y píntalo.

**¡TIPI!** Para que las rayas horizontales del tallo te queden rectas, utiliza cinta de carrocero para delinearlas. Delimita las zonas por arriba y por debajo. Retira la cinta cuando termines de pintar y deja secar bien la pintura. Encola el tallo en el orificio de la bola. Puedes utilizar pegamento o bien una pistola termoencoladora.



**¡TIP!** Para moldear los elementos decorativos puedes utilizar alambre o papel como base. Dobla el alambre para darle forma y envuélvelo en papel. Recubre la figura con vendas de yeso empapadas y dale forma. Clava las piezas en la bola y utiliza más vendas de yeso para fijarlas. Déjalas secar bien.



**¡TIP!** Para las flores abombadas, como por ejemplo los tulipanes, modela primero el alambre de aluminio, rellénalo de papel y envuélvelo con alambre en bobina para que queden bien sujetos. Recubre la flor con vendas de yeso teniendo cuidado de dejar un orificio para insertar el tallo.

**¡TIP!** Para hacer los lazos, coloca la cinta decorativa formando un "8". Repetir varias veces colocando un 8 encima de otro. Unirlos por el centro con alambre en bobina. Clavar los lazos al tallo de la flor por las puntas. Para un lazo doble más largo necesitarás 120 cm de cinta.

*¡Que se divierta mucho con el proyecto!*